Propiedad Comercial en Renta en Calle 30 Ote 3, Barrio de Jesus Tlatempa, San Pedro Cholula

Renta $ 66,240.00 MXN

Direccion:
C. 30 Ote. 3, Barrio de Jesús Tlatempa, 72760 San Andrés Cholula, Pue., México

Si deseas agendar una visita ponte en contacto con tu agente
Espiral Bienes Raices
https://www.espiralbienesraices.mx/
Acatlan 26-1er. piso, La Paz Puebla de Zaragoza
Teléfono(s): 222 688 4477 / 222 569 0130
jenny@espiralbienesraices.mx





INFORMACIÓN

Inmueble disponible para renta y evaluación de proyecto de desarrollo.

El inmueble se presenta como una oportunidad para que un desarrollador realice un análisis de factibilidad considerando ubicación, superficie registrada, construcción existente y servicios documentados.

Superficie de Terreno: 736.00 m² registrada en predial.
Superficie de Construcción: 734.13 m² registrada en predial.
Frente sobre Calle 30 Ote: 19.40 m
Fondo: 23.35 m

Se renta como Terreno, la construcción se puede demoler.

Precio x M2: $90.00 M.N.

Precio negociable de acuerdo con superficie requerida y condiciones del proyecto.

CARACTERÍSTICAS

736.00 m^2 Terreno	734.13 m^2 Construcción

FOTOS


EXCLUSIVO
CFE
Dica


Papeleria
Reparación de pantallas
SMART TV
INTERNET

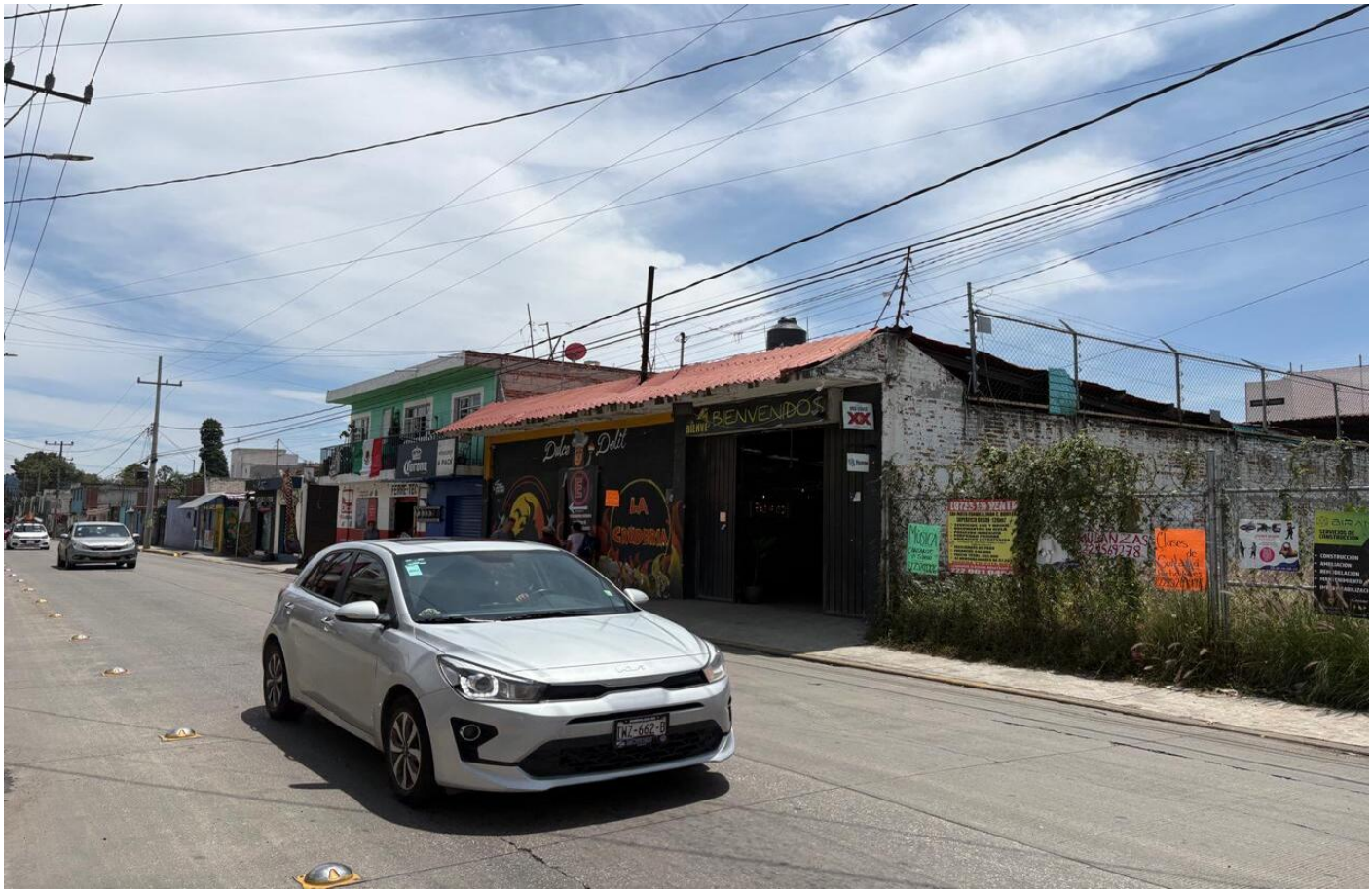

PLANO TÉCNICO PRELIMINAR

DEL PREDIO CON MEDIDAS Y COLINDANCIAS

REFERENCIA DOCUMENTAL

