



## Proyecto de Local Comercial en Carr. Tehuacán - Orizaba

Renta **\$ 40,000.00 MXN**

**Dirección:**

Avenida Vía Puebla 2830, San Nicolás Tetitzintla, Tehuacán, Puebla,  
México

Si deseas agendar una visita ponte en contacto con tu agente  
Espiral Bienes Raíces  
<https://www.espiralbienesraices.mx/>  
Acatlan 26-1er. piso, La Paz Puebla de Zaragoza  
Teléfono(s): 222 688 4477 / 222 569 0130  
[jenny@espiralbienesraices.mx](mailto:jenny@espiralbienesraices.mx)



---

### INFORMACIÓN

Proyecto de local de 200 m2 con 7 cajones de estacionamiento.

Ubicado en esquina.

Cerca del Club de Golf Vista Verde de Tehuacán y del Aeropuerto Nacional de Tehuacán.

Entrega en 4 meses despues de firma de contrato.

\$200.00 M.N. x M2

**\*Precio mas IVA**

---

### CARACTERÍSTICAS

200 m<sup>2</sup> Construcción

FOTOS

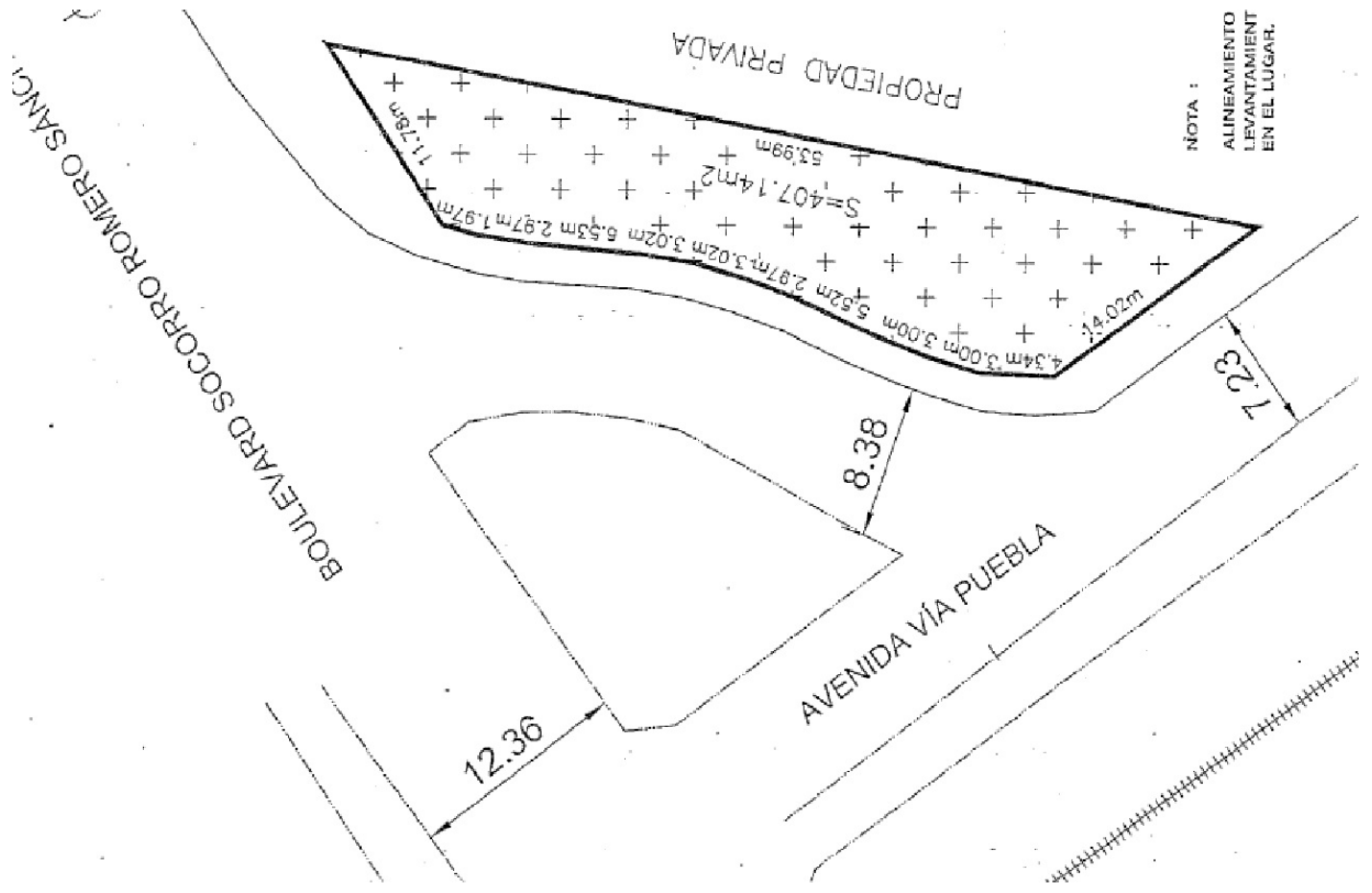

NOTA :  
ALINEAMIENTO  
LEVANTAMIENTO  
EN EL LUGAR.